



La **CERS FERVORES**

opportunità per lo sviluppo del territorio canavesano



Cos'è FERVORES

La **CERS FERVORES** rappresenta il soggetto mediante il quale gli enti pubblici aggregati sotto l'ambito della Green Community "Sinergie in Canavese" vuole dare vita formalmente al **percorso di costituzione e di impegno operativo per una comunità energetica del nostro territorio**





Cos'è FERVORES

FERVORES

è l'unica comunità energetica rinnovabile e solidale del territorio dell'Alto Canavese, che prosegue, condivide e valorizza l'esperienza sviluppata su questo tema negli ultimi due anni dall'Unione Montana Valli Orco e Soana.





Una "S" che fa la differenza

Non è CER ma CERS... "S" come SOLIDALE

per dare la giusta attenzione allo **sviluppo** del territorio canavesano, alle **persone** che qui vivono e lavorano, agli **enti no-profit** che si impegnano per il bene comune. Un'attenzione concreta diretta alle **fasce più deboli e vulnerabili della popolazione**, perché l'energia è un bene di cui tutti hanno bisogno e che tutti devono avere a disposizione!

PRESENTAZIONE PUBBLICA DELLA CERS FERVORES - MARZO 2025



PRESENTAZIONE PUBBLICA DELLA CERS FERVORES - MARZO 2025

FERVORES cresce...



**20
Dicembre
2024**

**Trasformazione dell'Associazione FERVORES
in FONDAZIONE DI PARTECIPAZIONE**

FERVORES oggi



L'iniziativa pubblica di FERVORES si apre alla partecipazione del territorio



PRESENTAZIONE PUBBLICA DELLA CERS FERVORES - MARZO 2025



CITTADINI
e FAMIGLIE



PICCOLE
e MEDIE
IMPRESE



ASSOCIAZIONI
ed ENTI del
TERZO SETTORE



PUBBLICHE
AMMINISTRAZIONI
LOCALI

MEMBRI di FERVORES

Le "cabine primarie" di FERVORES

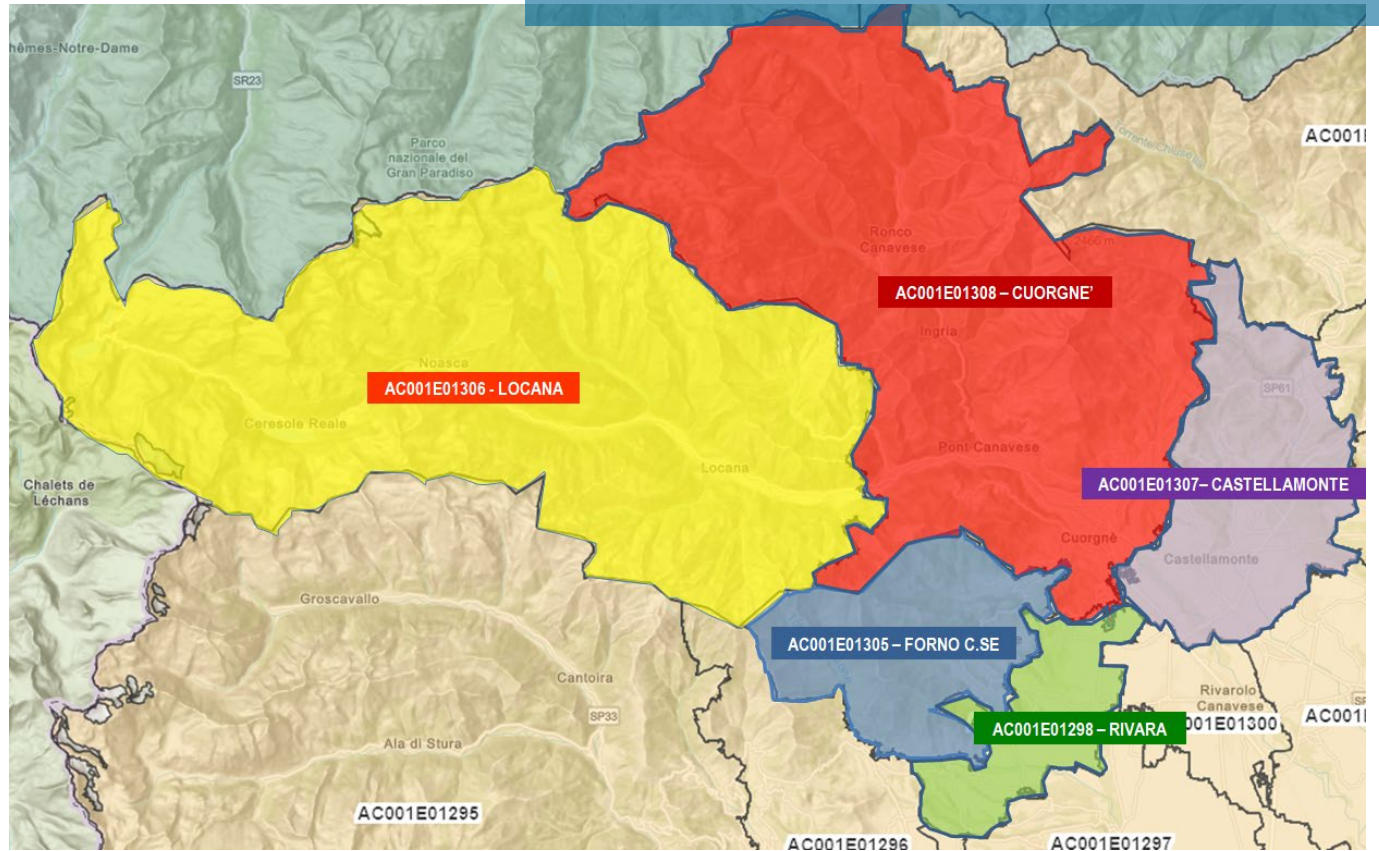

“Cabine” e Comuni di FERVORES

AREA CONVENZIONALE (AC)	
AC00101298	
CABINA PRIMARIA	
RIVARA	
COMUNI	1 RIVARA
	2 LEVONE
	3 PERTUSIO
	4 FORNO CANAVESE
	5 PRASCORSANO
	6 VALPERGA

AREA CONVENZIONALE (AC)	
AC00101305	
CABINA PRIMARIA	
FORNO CANAVESE	
COMUNI	1 FORNO CANAVESE
	2 CANISCHIO
	3 PRASCORSANO
	4 PRATIGLIONE
	5 PERTUSIO
	6 RIVARA

AREA CONVENZIONALE (AC)	
AC00101306	
CABINA PRIMARIA	
LOCANA	
COMUNI	1 CERESOLE REALE
	2 LOCANA
	3 NOASCA
	4 RIBORDONE
	5 SPARONE

AREA CONVENZIONALE (AC)	
AC00101307	
CABINA PRIMARIA	
CASTELLAMONTE	
COMUNI	1 CASTELLAMONTE
	2 CASTELNUOVO NIGRA
	3 VALPERGA

AREA CONVENZIONALE (AC)	
AC00101308	
CABINA PRIMARIA	
CUORGNE'	
COMUNI	1 ALPETTE
	2 BORGIALLO
	3 CASTELLAMONTE
	4 CASTELNUOVO NIGRA
	5 CHIESANUOVA
	6 CINTANO
	7 COLLERETTO CASTEL.VO
	8 CUORGNE'
	9 FRASSINETTO
	10 INGRIA
	11 PONT CANAVESE
	12 RONCO CANAVESE
	13 SAN COLOMBANO B.
	14 SPARONE
	15 VALPERGA
	16 VALPRATO SOANA



Benefici **ECONOMICI**

Risparmia nel
costo dell'energia



Benefici **AMBIENTALI**

Produci e/o
consumi solo
energia pulita



Benefici **LOCALI**

Contribuisci allo
sviluppo solidale
del tuo territorio

BENEFICI DELLA CERS

BENEFICI DELLA CERS

Beneficio del 'consumatore'

Per ogni MWh condiviso, il beneficio economico (stimato) del consumatore può essere fino a circa 60 €/anno.

Per un'utenza domestica, che consuma 2.500 kWh/anno, il beneficio economico ricevuto dalla CER può corrispondere ad un risparmio equivalente di una bolletta mensile 'luce' all'anno.



Max. 60 €/anno (per famiglia 'tipo')

Beneficio del 'produttore'

Per ogni MWh condiviso, il beneficio economico del produttore può essere un premio sull'energia immessa in rete (e comunque valorizzata dal GSE al prezzo di mercato) che viene condivisa nell'ambito della CER.

Il premio, che dipende dalle prestazioni della CER e dal Regolamento adottato, può essere stimato a circa 30 €/MWh.



Circa 30 €/MWh

Benefici ECONOMICI



**IMPATTO ECONOMICO DIRETTO IN TERMINI DI
ABBASSAMENTO DEI COSTI ENERGETICI PER I
TUTTI I MEMBRI**



INCENTIVI PER LA CERS

DECRETO 'CACER'

Due misure a supporto:

- 1) **Incentivo** (tariffa incentivante) in conto esercizio sull'**energia condivisa**;
- 2) **Contributo in conto capitale** (PNRR) **fino al 40%** dei costi ammissibili per lo sviluppo di CER o ACC nei comuni con meno di 30.000 abitanti.

INCENTIVI PER LA CERS

Incentivo PNRR

Incentivo a fondo perduto fino al 40% del costo dell'impianto.
Si applicano i massimali in Tabella.

Taglia impianto	Investimento di riferimento massimo [€/kW]
fino a 20 kW	1 500
da 20 kW a 200 kW	1 200
da 200 kW a 600 kW	1 100
da 600 kW a 1 000 kW	1 050

INCENTIVI PER LA CERS

Chi può accedere all'incentivo PNRR?

Chi sostiene l'investimento in Comune con < di 30.000 abitanti.
con il vincolo che l'impianto di produzione dovrà entrare in CER.



La CER deve già essere costituita al momento della presentazione dell'istanza di contributo.

Il beneficiario deve già essere membro della CER.

Requisiti PNRR

INCENTIVI PER LA CERS

L'impianto per cui viene chiesto l'incentivo deve:

- o essere realizzato tramite intervento di nuova costruzione o potenziamento;
- o avere potenza non superiore a 1 MW;
- o disporre di titolo abilitativo alla costruzione e all'esercizio dell'impianto, ove previsto;
- o disporre di preventivo di connessione alla rete elettrica accettato in via definitiva, ove previsto;
- o essere ubicato in Comuni con popolazione inferiore a 30.000 abitanti
- o avere data di avvio lavori successiva alla data di presentazione della domanda di contributo da parte del soggetto beneficiario;
- o entrare in esercizio entro diciotto mesi dalla data di ammissione al contributo e, comunque, non oltre il 30 giugno 2026.

INCENTIVI PER LA CERS

Sportello PNRR

Le tempistiche prevedono:

- apertura** dello sportello l'1 aprile 2024;
- chiusura** dello sportello il 30 novembre 2025;
- gli impianti potranno essere allacciati entro il 30 giugno 2026.

INCENTIVI PER LA CERS

Tariffa premio nel caso di impianti PNRR

La tariffa premio incentivante viene **decurtata del 50%** per contributo PNRR pari al 40%.

Tale **decurtazione** non si applica per enti territoriali e autorità locali, enti religiosi, enti del terzo settore e di protezione ambientale.

INCENTIVI PER LA CERS

Cumulabilità del PNRR con altri incentivi

Cumulabilità permessa con:

- con tariffa incentivante decurtata;
- altri contributi diversi da misure EU di intensità non superiore al 40%;
- contributi per studi di fattibilità e costituzione CER.

Non c'è cumulabilità con detrazioni fiscali al 50%.

PRESENTAZIONE PUBBLICA DELLA CERS FERVORES - MARZO 2025



BUONA COMUNITA' ENERGETICA A TUTTI !

Web: www.fervores.it

Mail: info@fervores.it